LIGA DE EJECUCIÓN 2026

Ajustes CAPEX LDE

Octubre

Colocación en PI NABS/Venta 0.

Decembre

Colocación en PI CZA/Venta 0

Septiembre

Colocación en PI CZA/Venta 0.

Noviembre

Colocación en PI CZA/Venta 0.

LIGA DE EJECUCION 2026

Competencia

LIGA DE EJECUCIÓN 2026

COMPETENCIA LIGA

| COMPOSICIÓN DEL PUNTAJE

#1 DISTRI / DIRECTA 2026

50% K+T	10% AS Tier C	20% AS PM	10% REF	10% CAPEX
Bees Vision	Bees Vision	Bees Vision/Auditoria	Bees Vision	Seguimiento

#1 SMK 2026

100% SMK
Auditoría

#1 REGION 2026

| PUNTAJE REGIÓN

27% K+T	10% AS C	15% AS PM	10% REG	8% ON	10% CAPEX	20% SMK
Bees Vision	Bees Vision / **Auditoría**		Bees Vision	Auditoría	Seguimiento	Auditoría

LIGA DE EJECUCION 2026

K+T

Canales Liga de Ejecución – Distris y Directas

K+T	AS Tier A&B (PM)	AS Tier C	On Reg.	CAPEX
50%	20%	10%	10%	10%
Bees Vision	Bees Vision + Auditoria	Bees Vision	Bees Vision + Revisión fotos	Seguimiento

Pts	Variable	Descripción	Valida
10	**POP Interno y PTC CZA**	Ejecución de cenefas con el PTC Sugerido o menos	Bees Vision
8	**POP Interno y PTC NABS**	Ejecución de cenefas con el PTC Sugerido o menos	Bees Vision
7	**POP Externo**	Ejecución de AFICHES EXTERNOS	Bees Vision
5	**POP Combos (CZA y NABS)**	Ejecución de AFICHES EXTERNOS comunicando combos	Bees Vision
6	**Ejecución MUL / PG / 0.0%**	Ejecución de frentes end frío o góndola de MUL; PG o 0.0%	Bees Vision
4	**Surtido caliente (CZA y NABS)**	Ex adicional, estantería, mostrador, bajo cooler	Bees Vision
20	**EDF Planograma CZA**	EDF con frentes cza + surtido estratégico	Bees Vision
15	**EDF Surtido CZA**	Ejecutar surtido estratégico CZA end EDF CMQ y Blanco	Bees Vision
15	**EDF Planograma NABS**	EDF con frentes nabs + surtido estratégico	Bees Vision
10	**EDF Surtido NABS**	Ejecutar surtido estratégico NABS end EDF CMQ y Blanco	Bees Vision

BEES VISION

100% VARIABLES AUDITADAS POR BEES VISION

Kiosco + Tradicionales

Precio
4 variables
30%

1 POP INTERNO Y PTC CZA



Validación de POP y adhesión a PTC

Tarea EJ: PRECIO: Ejecuta el POP INTERNO DE OFERTA de BRAHMA LITRO. Recordá que su PTC sugerido es de $ 3800

- . Tareas Validadas con adhesión a PTC +5%/enviadas

- **PESO**: 10%

2 POP INTERNO Y PTC NABS



Validación de POP y adhesión a PTC

Tarea EJ: PRECIO: Ejecuta el El POP INTERNO de Gatorade 500. Recordá que su PTC sugerido es de $ 2350

- Tareas Validadas con adhesión a PTC +5%/enviadas

- **PESO**: 8%

3 POP EXTERNO



Colocación de POP externo vigentes

Tarea EJ PRECIO: Ejecuta el POP EXTERNO (con precio) de Michelob Ultra

- Se valida con la presencia del POP correspondiente end contexto de PDV.
- **PESO**: 7%

Kiosco + Tradicionales

Precio
4 variables
30%

4 POP COMBO (CZA Y NABS)



Ejecutar POP de combo

Tarea EJ: PRECIO: Ejecuta el POP de Combo de NABS

- Se valida con la presencia del POP correspondiente end contexto de PDV
- **PESO**: 5%

Dispo
2 variables
10%

1 EJECUCIÓN MUL/0.0



Ejecución bloque 0.0/Ejecución Mul (segun lineamiento)

Tarea EJ: DISPO: Ejecuta al menos 2 frentes de CORONA, o STELLA ARTOIS, o QUILMES SIN ALCOHOL end EDF, estante o mostrador"

- **.PESO**: 6%

Kiosco + Tradicionales

Dispo
2 variables
10%

2 SURTIDO EN CALIENTE



Presencia end EDF, estante o mostrador

Tarea EJ: DISPO: Ejecuta al menos 2 frentes de CERVEZA end EDF, estante o mostrador

- Tareas para PDV que no tiene EDF propio ni blanco
- **PESO**: 4%

Frio
4 variables
60%

1 EDF PLANOGRAMA CZA



Ejecutar tareas planograma CZA sin invasión

Tarea EJ: FRIO: Ejecuta el EDF de CMQ con al menos 20 frentes de CZA sin invasión

- **.PESO**: 20%

Kiosco + Tradicionales

Frio
4 variables
60%

2 EDF SURTIDO CZA



Ejecutar surtido estratégico CMQ end EDF propio y blanco

Tarea EJ FRIO: Ejecuta el EDF de CMQ CZA con al menos 2 frentes de ABOVE CORE

- **PESO**: 15%

3 EDF PLANOGRAMA NABS





Ejecutar tareas de planograma nabs sin invasión

Tarea EJ FRIO: Ejecuta el EDF de CMQ NABS con al menos 15 frentes de NABS sin invasión

- **PESO**: 15%

4 EDF SURTIDO NABS



Ejecutar surtido estratégico NABS end EDF propio y blanco

Tarea EJ: FRIO: Ejecuta el EDF de CMQ NABS con al menos 2 frentes de PEPSI

- **PESO**: 10%

LIGA DE EJECUCION 2026

As Tier A&B (PM)

Explicación Cambios PROGRAMA DE MERCADO

1. NUEVOS PESOS EN LAS VARIABLES

35	**Adheridos CZA**	Adherido Total = 1 | Algunas = 0,5 | No Adherido = 0
10	**Adheridos GASEOSAS**	Adherido Total = 1 | Algunas = 0,5 | No Adherido = 0
5	**Adheridos AGUAS & RB**	Adherido Total = 1 | Algunas = 0,5 | No Adherido = 0

2. CLASIFICACIÓN PDVs

Cada PDV de la PI puede clasificarse end 1 de los siguientes 3 estados:

ADHERIDO TOTAL

NEGOCIADO + CUMPLE TODAS las tareas bonus correspondientes a su TIER al menos 1 vez end el mes

PUNTAJE: 1.0

ALGUNAS

CUMPLE ALGO:

- Esta negociado y no cumple ninguna/alguna bonus
- No esta negociado y cumple todas/alguna bonus

PUNTAJE: 0.5

NO ADHERIDO

NO esta negociado y **NO** cumple ninguna contraprestación

PUNTAJE: 0

¿QUÉ ENTENDEMOS POR "NEGOCIADO"?

Carga declarativa end PI (responsabilidad del Lider de Trade Regional)
Nego Cargada
Cumplimiento de contraprestaciones
(Facing Gondola, +1 EDF end 1ra Posicion, Stock end Deposito)

¿CÓMO LO TRACKEAMOS?

Nego Cargada correctamente
Tareas BV: Facing Gondola, EDF lleno sin invasión, Stock end Depo
Estandar de Ejecución

3. NUEVO DENOMINADOR DE LIGA

ANTES

Clientes adheridos

→

AHORA

100% de los clientes de la PI

Un cliente que no puede adherirse NO debe salir de la PI → No Adh / 0 puntos.

Razones validas para sacar de la PI:

- **Cambios de Razon Social (con alta de la nueva RS)**
- **Cliente con comportamiento Mayorista (con chequeo de sell in correspondiente)**
- **Cliente con el subcanal incorrecto (con consecuente cambio de subcanal)**
- **Cliente cerrado (con confirmación de sell in nulo)**

OBJETIVO

Gestionar la PI para convertir la mayor cantidad posible de PDVs:

NO ADH (0 pts) → ALGUNAS (0,5 pts) → ADH TOTAL (1,0 pt)

Canales Liga de Ejecución – Distris y Directas

K+T	AS Tier A&B (PM)	AS Tier C	On Reg.	CAPEX
50%	20%	10%	10%	10%
Bees Vision	Bees Vision + Auditoria	Bees Vision	Bees Vision + Revisión fotos	Seguimiento

Pts	Variable	Descripción
5	**POP Interno y PTC CZA**	Ejecución de cenefas con el PTC Sugerido o menos
3	**POP Interno y PTC NABS**	Ejecución de cenefas con el PTC Sugerido o menos
2	**POP Externo (CZA & NABS)**	Ejecución de AFICHES EXTERNOS
35	**Adheridos CZA**	Adherido Total = 1 | Algunas= 0,5 | No Adherido = 0
10	**Adheridos GASEOSAS**	Adherido Total = 1 | Algunas= 0,5 | No Adherido = 0
5	**Adheridos AGUAS & RB**	Adherido Total = 1 Algunas= 0,5 | No Adherido = 0
4	**Góndola y/o Surtido caliente CZA**	70% FS CMQ; Asegurar el surtido estratégico (focos)
4	**Góndola y/o Surtido caliente NABS**	30% FS GASEOSAS; 60% FS GATORADE; Surtido estratégico
2	**Ejecución MUL / PG / 0.0%**	Ejecución de frentes end frío o góndola de MUL; PG o 0.0%
11	**EDF Planograma CZA**	EDF con frentes cza
6	**EDF surtido CZA**	Ejecutar surtido estratégico CZA end EDF CMQ y Blanco
5	**EDF surtido NABs**	Ejecutar surtido estratégico NABS end EDF CMQ y Blanco
8	**EDF Planograma NABS**	EDF con frentes nabs

BEES VISION

100% VARIABLES AUDITADAS POR BEES VISION

AUTOSERVICIOS TIER A&B (PM)

Precio
3 variables
10%

1 POP INTERNO Y PTC CVZ



Validación de POP y adhesión a PTC

Tarea EJ: PRECIO: Ejecuta el POP INTERNO DE OFERTA de BRAHMA LITRO. Recordá que su PTC sugerido es de $ 3800

- Tareas Validadas con adhesión a PTC +5%/enviadas
- **PESO**: 5%

2 POP INTERNO Y PTC NABS



Validación de POP y adhesión a PTC

Tarea EJ: PRECIO: Ejecuta el El POP INTERNO de Gatorade 500. Recordá que su PTC sugerido es de $ 2350

- Tareas Validadas con adhesión a PTC +5%/enviadas
- **PESO**: 3%

3 POP Externo



Colocación de POP externo vigentes

Tarea EJ PRECIO: Ejecuta el POP EXTERNO (con precio) de Michelob Ultra

- Se valida con la presencia del POP correspondiente end contexto de PDV..
- **PESO**: 2%

LIGA DE EJECUCIÓN 2026

AUTOSERVICIOS TIER A&B (PM)

Dispo
6 variables
60%

1 ADHERIDOS CZA



Adherido Total: Negociado + cumple todas las tareas bonus

Algunas:

- Esta negociado y no cumple ninguna/alguna bonus
- No esta negociado y cumple todas/alguna bonus

No adherido: No cumple nada

- **PESO**: 35%

2 ADHERIDOS GASEOSAS



Adherido Total: Negociado + cumple todas las tareas bonus

Algunas:

- Esta negociado y no cumple ninguna/alguna bonus
- No esta negociado y cumple todas/alguna bonus

No adherido: No cumple nada

- **PESO**: 10%

3 ADHERIDOS AGUS & RB





Adherido Total: Negociado + cumple todas las tareas bonus

Algunas:

- Esta negociado y no cumple ninguna/alguna bonus
- No esta negociado y cumple todas/alguna bonus

No adherido: No cumple nada

- **PESO**: 5%

AUTOSERVICIOS TIER A&B (PM)

4 GONDOLA NABS

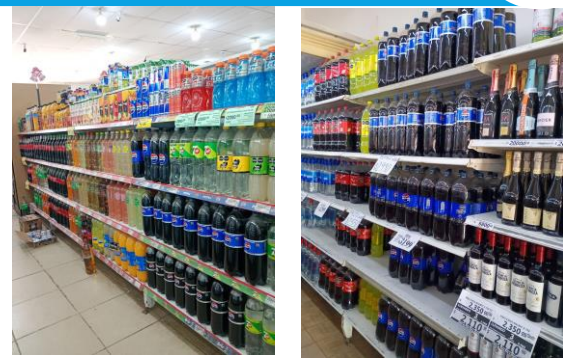

Cumplimiento de FS y surtido estratégico end góndola de nabs

- **PESO**: 4%

5 GONDOLA CZA



Cumplir de FS y surtido estratégico end góndola de cza

Tarea EJ: DISPO: DISPO: Ejecuta la gondola de CZA asegurando el 70% de Facing Share CMQ "Programa de Autoservicios"

- 70% FS de CVZ
- **PESO**: 4%

AUTOSERVICIOS TIER A&B (PM)

7 EJECUCIÓN MUL /0.0





Ejecución bloque 0.0/Ejecución Mul (segun lineamiento)

Tarea EJ: DISPO: Ejecuta al menos 2 frentes de CORONA, o STELLA ARTOIS, o QUILMES SIN ALCOHOL end EDF, estante o mostrador

- **PESO**: 3%

Frio
4 variables
30%

1 EDF PLANOGRAMA CZA



Ejecutar tareas planograma CZA sin invasión

Tarea EJ: FRIO: EJECUTA EL EDF CZA EN 1ERA POSICIÓN PROGRAMA DE AS CON AL MENOS 20 FRENTES DE CZA SIN INVASIÓB

- **.PESO**: 11%

AUTOSERVICIOS TIER A&B (PM)

Frio
4 variables
39%

5 EDF SURTIDO CZA



Ejecutar surtido estratégico CMQ end EDF propio y blanco

Tarea EJ: FRIO: EJECUTA EL EDF DE CMQ CZA CON AL MENOS 4 FRENTES DE ABOVE CORE.

- **PESO**: 6%

6 EDF SURTIDO NABS



Ejecutar surtido estratégico NABS end EDF propio y blanco

Tarea EJ: FRIO: EJECUTA EL EDF DE CMQ NABS CON AL MENOS 2 FRENTES DE PEPSI

- **PESO**: 5%

4 EDF PLANOGRAMA NABS



Ejecutar tareas de planograma nabs sin invasion

Tarea EJ: FRIO: EJECUTA EL EDF NABS ESPEJO A ENEMIGOS PROGRAMA DE AS CON AL MENOS 20 FRENTES DE NABS SIN INVASIÓN.

- **PESO**: 8%

LIGA DE EJECUCION 2026

As Tier C

Canales Liga de Ejecución – Distris y Directas

K+T	AS Tier A&B (PM)	AS Tier C	On Reg.	CAPEX
50%	20%	10%	10%	10%
Bees Vision	Bees Vision + Auditoria	Bees Vision	Bees Vision + Revisión fotos	Seguimiento

Pts	Variable	Descripción	Valida
8	**POP Interno y PTC CZA**	Ejecución de cenefas con el PTC Sugerido o menos	Bees Vision
6	**POP Interno y PTC NABS**	Ejecución de cenefas con el PTC Sugerido o menos	Bees Vision
4	**POP Externo (CZA & NABS)**	Ejecución de AFICHES EXTERNOS	Bees Vision
10	**Exhibiciones Adicionales CZA**	Ejecución de espacios adicionales de Focos CZA	Bees Vision
8	**Góndola y/o Surtido caliente CZA**	70% FS CMQ; Asegurar el surtido estratégico (focos)	Bees Vision
8	**Góndola y/o Surtido caliente NABS**	30% FS GASEOSAS; 60% FS GATORADE; Surtido estratégico	Bees Vision
4	**Ejecución MUL / PG / 0.0%**	Ejecución de frentes end frío o góndola de MUL; PG o 0.0%	Bees Vision
20	**EDF Planograma CZA**	EDF con 20 frentes cza + surtido estratégico	Bees Vision
12	**EDF Surtido CZA**	Ejecutar surtido estratégico CZA end EDF CMQ y Blanco	Bees Vision
12	**EDF Planograma NABS**	EDF con 20 frentes nabs + surtido estratégico	Bees Vision
8	**EDF Surtido NABS**	Ejecutar surtido estratégico NABS end EDF CMQ y Blanco	Bees Vision

BEES VISION

100% VARIABLES AUDITADAS POR BEES VISION

AUTOSERVICIOS - TIER C

Precio
3 variables
18%

1 POP INTERNO Y PTC CZA



Validación de POP y adhesión a PTC

Tarea EJ: PRECIO: Ejecuta el POP INTERNO DE OFERTA de BRAHMA LITRO. Recordá que su PTC sugerido es de $ 3800

- Tareas Validadas con adhesión a PTC +5%/enviadas
- **PESO**: 8%

2 POP INTERNO Y PTC NABS



Validación de POP y adhesión a PTC

Tarea EJ: PRECIO: Ejecuta el El POP INTERNO de Gatorade 500. Recordá que su PTC sugerido es de $ 2350

- Tareas Validadas con adhesión a PTC +5%/enviadas
- **PESO**: 6%

3 POP Externo



Colocación de POP externo vigentes

Tarea EJ PRECIO: Ejecuta el POP EXTERNO (con precio) de Michelob Ultra

- Se valida con la presencia del POP correspondiente end contexto de PDV.
- **PESO**: 4%

AUTOSERVICIOS - TIER C

Dispo
4 variables
30%

1 EXHIBICIONES ADICIONALES CZA




Ejecución de espacios adicionales con focos de CZA

Tarea EJ: DISPO: Ejecuta una exhibicion adicional de BUDWEISER preferentemente al lado de la competencia

- Valida con mínimo 4 six pack / 9 litros end un espacio que NO sea góndola ni EDF.
- **PESO**: 10%

2 GONDOLA CZA




Cumplir de FS y surtido estratégico end góndola de cza

Tarea EJ:DISPO: Ejecuta la gondola de CZA asegurando el 70% de Facing Share CMQ

- 70% FS de CVZ
- **PESO**: 8%

3 GONDOLA NABS

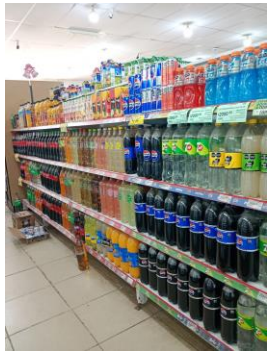


Cumplimiento de FS y surtido estratégico end góndola de nabs

Tarea EJ: DISPO: Ejecuta la gondola de GASEOSAS asegurando el 30% de Facing Share CMQ

- **PESO**: 8%

AUTOSERVICIOS - TIER C

Dispo
4 variables
30%

4 EJECUCIÓN MUL/0.0




Ejecución bloque 0.0/Ejecución Mul (segun lineamiento)

Tarea EJ: DISPO: Ejecuta al menos 2 frentes de CORONA, o STELLA ARTOIS, o QUILMES SIN ALCOHOL end EDF, estante o mostrador

- **PESO**: 4%

Frio
4 variables
52%

1 EDF PLANOGRAMA CZA



Ejecutar tareas planograma CZA sin invasión

Tarea EJ: FRIO: Ejecuta el EDF de CMQ con al menos 20 frentes de CZA sin invasión

- **.PESO**: 2'%

AUTOSERVICIOS - TIER C

Frio
4 variables
52%

2 EDF SURTIDO CZA



Ejecutar surtido estratégico CMQ end EDF propio y blanco

Tarea EJ: FRIO: Ejecuta el EDF de CMQ CZA con al menos 2 frentes de ABOVE CORE

- **PESO**: 12%

3 EDF PLANOGRAMA NABS





Ejecutar tareas de planograma nabs sin invasión

Tarea EJ: FRIO: Ejecuta el EDF de CMQ NABS con al menos 15 frentes de NABS sin invasión

- **PESO**: 12%

4 EDF SURTIDO NABS



Ejecutar surtido estratégico NABS end EDF propio y blanco

Tarea EJ: FRIO: Ejecuta el EDF de CMQ NABS con al menos 2 frentes de PEPSI

- **PESO**: 8%

LIGA DE EJECUCION 2026

ON REGULAR

LIGA DE EJECUCIÓN 2026

Canales Liga de Ejecución – ON regular

K+T	AS Tier A&B (PM)	AS Tier C	On Reg.	CAPEX
50%	20%	10%	10%	10%
Bees Vision	Bees Vision + Auditoria	Bees Vision	Bees Vision + Revisión fotos	Seguimiento

Pts	Variable	Descripción	Valida
20	**Combo CZA**	Ejecutar COMBOS CZA con productos complementarios	Bees Vision/revisión de imagen
5	**Combo NABS**	Ejecutar COMBOS NABS con productos complementarios	Bees Vision/revisión de imagen
25	**CARTA Mega Brands CZA**	Ejecutar mínimo una FOCO (Corona, Stella, Quimes, Brahma) end carta	Bees Vision/revisión de imagen
15	**CARTA SKU por POC**	Ejecutar mínimo DOS CALIBRES/MARCAS de CZA	Bees Vision/revisión de imagen
10	**CARTA MUL / PG / 0.0% CZA**	Ejecutar MUL / PURE GOLD + 0.0% en carta	Bees Vision/revisión de imagen
5	**CARTA NABs**	Ejecutar mínimo 1 marca NABS end carta (Pepsi/ H2O Still/jagger)	Bees Vision/revisión de imagen
25	**EDF Sin Invasión (CZA & NABS)**	Asegurar EDF no invadidos end el PDV	Bees Vision/revisión de imagen

Combo NABS
¡Punto Bonus!
5pts

BEES VISION

100% VARIABLES AUDITADAS POR BEES VISION

+ ALGORITMO

ON PREMISE REGULAR

Precio 2 variables 50%

1 COMBO CZA





Presencia de PROMO/COMBO de CVZ

Tarea EJ: ON | PROMO: Saca foto de la promo activa y negociada de CZA visible end pizarra

- **PESO**: 20%

2 COMBO NABS

PUNTO BONUS



Presencia de PROMO/COMBO de NABS

Tarea EJ: ON | PROMO: Saca foto de la promo activa y negociada de NABS visible end pizarra

- **.PESO**: 5%

ON PREMISE REGULAR

Dispo
4 variables
40%

1 CARTA BALANCED CHOCIES CZA



Presencia MUL/PURE GOLD + 0.0% en carta

Tarea EJ: ON|BC: SACA FOTO A LA CARTA DE CZA DONDE SE VEA EJECUTADA MICHELOB ULTRA SIN GLUTEN

.

- **PESO**: 10%

2 CARTA MEGA BRANDS CZA



Presencia de al menos una mega Brand (Quilmes, Brahma, Stella o corona) en carta

Tarea EJ: ON | MEGABRAND: Saca foto a la carta de CZA donde se vea ejecutada Brahma

- **PESO**: 25%

3 CARTA SKU x POC CZA



Presencia de mínimo 2 marcas/skus diferentes

Tarea EJ: ON | BRxPOC: Saca foto a la carta de CZA donde se vean al menos 2 marcas de nuestras cervezas

- **PESO**: 15%

ON PREMISE REGULAR

Dispo
4 variables
40%

4 CARTA NABS



Presencia de al menos una marca de NABS en carta

Tarea EJ: ON | NABS: Saca foto a la carta de NABS donde se vea ejecutada Pepsi Regular

- Valida con Pepsi/Pepsi black/H20 Still y Jagger
- **PESO**: 5%

Frio
4 variables
10%

1 EDF SIN INVASIÓN



Asegurar EDF sin invasion

Tarea EJ: ON | FRÍO: Sacale una foto al EDF CMQ sin invasión con la puerta abierta

- **.PESO**: 25%

LIGA DE EJECUCION 2026

On Imagen

LIGA DE EJECUCIÓN 2026

VARIABLES ON PREMISE IMAGEN – LDE & TORNEON

Pts	Variable	Descripción	Valida
15	**Combo CZA & Nabs**	Ejecutar COMBOS CZA/NABS end E-RETAIL, Carta o Digital	Auditoría
15	**CARTA Mega Brands CZA**	Ejecutar mínimo una FOCO (Corona, Stella, Quimes, Brahma) end carta	Auditoría
5	**CARTA MUL / PG / 0.0% CZA**	Ejecutar MUL / PURE GOLD + 0.0% en carta	Auditoría
5	**CARTA SKU por POC CZA**	Ejecutar mínimo DOS CALIBRES/MARCAS de CZA	Auditoría
5	**CARTA NABs**	Ejecutar mínimo 1 marca NABS end carta (Pepsi/ H2O Still/jagger)	Auditoría
25	**Ritual de Marca CZA**	Ejecutar el ritual específico de la LB del PDV	Auditoría
15	**EDF Sin Invasión CZA & NABS**	Asegurar el EDF sin invasión	Auditoría
5	**Recomendación CZA**	Asegurar recomendación de alguna CZA CMQ por el mozo	Auditoría
5	**Gap de precio**	Asegurar Gap de precio entre segmentos y otros alcoholes	Auditoría
5	**Identificaciones CZA & NABS**	Asegurar presencia de marquesinas, chopp...	Auditoría
-	**Ritual de Marca NABs**	Ejecutar el Fernet Black	Auditoría
-	**Ejecución de RRSS CZA**	Asegurar presencia end RRSS según negociación con PDV	Auditoría

VARIABLES AUDITADAS PRESENCIALMENTE

Ritual marca NABS
¡Punto Bonus! (5pts)

Ejecución RRSS
¡Punto Bonus! (5pts)

PDV TIER 1 (IMAGEN)	QUILMES	BRAHMA	BUDWEISER	ANDES ORIGEN	STELLA ARTOIS	CORONA	PATAGONIA
Mega Brand end Carta	**Presencia de LB end el menú. Valida con nombre explícito o el logo correcto (valida con MB no solo LB)**						
NABS end carta	**Presencia de alguna marca NABS end carta (Pepsi, Seven Up, H2O, Paso de los Toros)**						
Balanced Choices end Carta	**Presencia de Michelob Ultra Y alguna marca de cerveza sin alcohol de nuestro porfolio (si tiene solo una: mitad de los puntos)**						
SKU x POC end Carta	**Presencia de más de una marca de nuestro porfolio end carta o mas de un calibre (ejemplo Corona + Stella)**						
RITUAL DE MARCA	Si tiene Chopp: Servido end vaso (Murphy/330/Liso) limpio y con 2 dedos de espuma Si no tiene: Valida con litro end carta	Si tiene lata: Valida si pidiendo 3 latas o más, se entrega con frapera con hielo Si no tiene lata: Valida con litro end carta	Valida con Porrón 330 end carta O Lata	Si tiene Chopp: Servida end Copón Andes Origen Si no tiene Chopp: Valida con más de una variedad end carta	Si tiene Chopp: Servido end Cáliz limpio y con 2 dedos de espuma Si no tiene: Valida con porrón end carta	Valida con Porrón 330 con Lima	Si tiene Chopp: Servida end Vaso Patagonia Si no tiene Chopp: Valida con más de una variedad end carta
	En todas las marca (EXCEPTO STELLA y CORONA) también valida si el Vaso no es de la marca pero es "Vaso Cervecero".						
	Ritual de NABS: valida con Fernet Black end Carta						
Combo Cerveza o NABS	**Valida end caso de tener un combo/promo de cerveza o NABS tanto end algún material físico (carta, afiche, table tent, pizarra, etc) como end digital (carta digital, app del cliente, app de pedidos)**						
Recomendación	**Si el mozo recomienda cvza cmq cuando atiende (cualquier marca variedad y formato). Si PDV no tiene mozo/servicio a la mesa, valida con destaque/pizarra end barra.**						
Identificación	**Presencia de algún material pesado como Módulos, Marquesina, Cartel, etc...**						
Presencia RRSS	**Presencia de contenido con la Leading Brand end POSTS o STORY DESTACADA de Instagram o Tik Tok**						
EDF sin Invasión	**Valida si EDF a la vista no está invadido por otros productos/marcas. Ya sea cerveza o NABS. Si el EDF no esta a la vista no se audita variable.**						
GAP de Precio vs SOT	**Valida si se respeta el GAP vs productos internos y el GAP vs battlefields.**						

LIGA DE EJECUCION 2026

Supermercados

LIGA DE EJECUCIÓN 2026

SUPERMERCADOS

Pts	Variable	Descripción	Prioridades
5	**Focos de Game Plan CZA**	Asegurar ejecuciones adicionales del game plan. Hipermercados 2/4 y Supermercados 1/4	1.Stella Pure Gold 2.Michelob Ultra 3.Stella 710 ml no retornable 4.Cza dulce: Brahma FT y FF
5	**Focos Comerciales**	Asegurar ejecuciones adicionales de los focos. Hipermercados 3/5 ; Supermercados 2/4	1. Latones 2. Above Core 3. Cervezas sin alcohol 4. Litro Core Value o Brahma 354
25	**Facing Share CZA**	Asegurar el Facing Share CMQ en total góndola CZA	Full portafolio CMQ ; Target según cadena
15	**Planograma CZA**	Ejecutar el correcto MIX por segmento dentro de CMQ	Value, Core, Core Plus, Premium, Super Premium y Sin alcohol.
15	**Facing Share NABS**	Asegurar el Facing Share NABS en total góndola	NABs vs Competencia; Gatorade vs Competencia
5	**Bloque Categoría 0.0%**	Ejecutar bloque trimarca 0.0%	Stella 0.0%; Corona 0.0% y Quilmes 0.0%
5	**Facing Share Adicionales CZA**	Ex adicional, estantería, mostrador, bajo cooler	Full portafolio CMQ
5	**Ocasión CZA**	Ejecutar adic. de CZA en sector de ocasiones	Full portafolio CMQ
5	**Ejecución Adicional NABS**	Ejecutar adic. de Gaseosas Single Serve o Isotónicas	Gaseosas Single Serve; Gatorade
5	**Adicional en PASILLO CENTRAL CZA**	Asegurar una adic. de CZA en el Pasillo Central	Priorizar Premium, Super Premium e Innovaciones
5	**Adicional en ZONA DE ARRIBO CZA**	Asegurar una adic. de CZA en la Zona de arribo	Priorizar Premium, Super Premium e Innovaciones
5	**Planograma EDF SMK**	Ejecutar productos de la propia marca/segmento en cada EDF	CZA y NABSs

SUPERMERCADOS

Precio 1 variable 10%

1 FOCOS GAME PLAN CZA

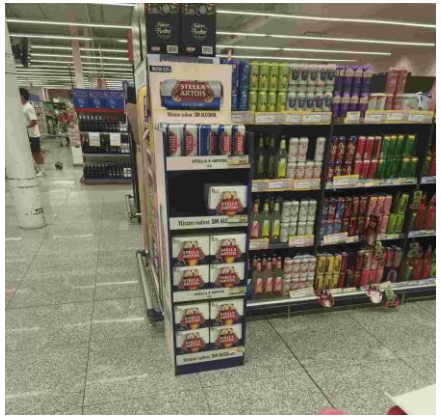



Valida con focos comerciales para el canal Q1

- **Michelob**
- **Cerveza Ducle**
- **Stella pure gold**
- **Stella 710 no retornable**

- **PESO**: 5%

2 FOCOS COMERCIALES

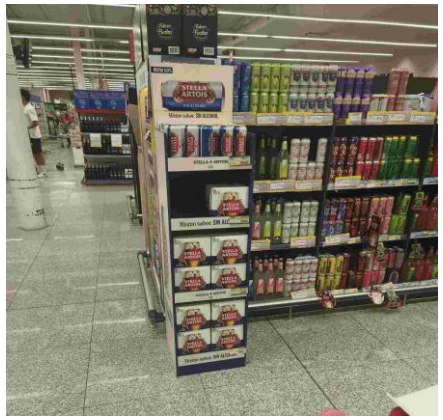



Valida con focos comerciales para el canal Q1

- **Cerveza sin alcohol**
- **Latones**
- **Litro Core Value o Brahma 354**
- **Above core (stella/corona)**

- **PESO**: 5%

SUPERMERCADOS

Dispo
9 variables
85%

1 FACING SHARE CVZ — AP





Cumplimiento del % de FS total categoría

- Valida según target por cadena.
- **PESO**: 25%

2 PLANOGRAMA CVZ — AP




Cumplimiento del %MIX ideal por SEGMENTO

- Valida según Mix por segmento.

- **PESO**: 15%

3 FACING SHARE NABS — AP




Cumplimiento de %FS total categoría

Valida con:

- 23% del FS de GASEOSAS NABS (**Gaseosas** vs Competencia)
- 60% del FS de isotónicas (puntos parciales si tiene entre 50% y 60%)

- **PESO**: 15%

SUPERMERCADOS

Dispo
9 variables
90%

4 BLOQUE BALANCED CHOCICES — AP



Exigir la categoría sin alcohol

- Valida con presencia conjunta de las 3 marcas Sin Alcohol de nuestro portafolio

.

- **PESO**: 5%

5 FS ADICIONALES CVZ — AP





% de exhibiciones adicionales del CMQ/Total Cvz

- Valida según % de SOM de la cadena/region según **scentia.**

- **PESO**: 5%

6 OCASIÓN CVZ

BEES VISION



Exhibición adicional respetando la ocasión de cada marca

DISPO: Ejecuta una exhibición adicional de CZA, respetando MARCA-OCASIÓN. Minimo 8 frentes.

- **PESO**: 15%

SUPERMERCADOS

Dispo
9 variables
90%

7 EJECUCION ADICIONAL NABS




Ex. Adicional de gaseosas SS o Isotonicas

DISPO: Ejecuta una exhibición adicional de Gatorade. Minimo 8 frentes.
DISPO: Ejecuta una exhibición adicional de gaseosas Single Serve. Minimo 8 frentes.

- **PESO**: 5%

8 ADIC PASILLO CENTRAL CZA



Exhibición adicional en una zona clave del SMK

DISPO: Ejecuta una exhibición adicional de CZA end PASILLO CENTRAL. Volumétrica, mínimo 15 frentes.

- **PESO**: 5%

9 ADIC ZONA DE ARRIBO CZA



Exhibición adicional en zona de arribo/ entada. Zona clave de la tienda

- DISPO: Ejecuta una exhibición adicional de CZA end ZONA DE ARRIBO. Volumétrica, mínimo 15 frentes
- **PESO**: 5%

SUPERMERCADOS

Frio
1 variable
5%

10 PLANOGRAMA EDF





EDF ejecutado correctamente con su marca y sin invasión.

- FRIO: Ejecuta el EDF (heladera) de CZA no invadido con la puerta abierta
- **PESO**: 5%

LIGA DE EJECUCION 2026

Capex

Canales Liga de Ejecución – Distris y Directas

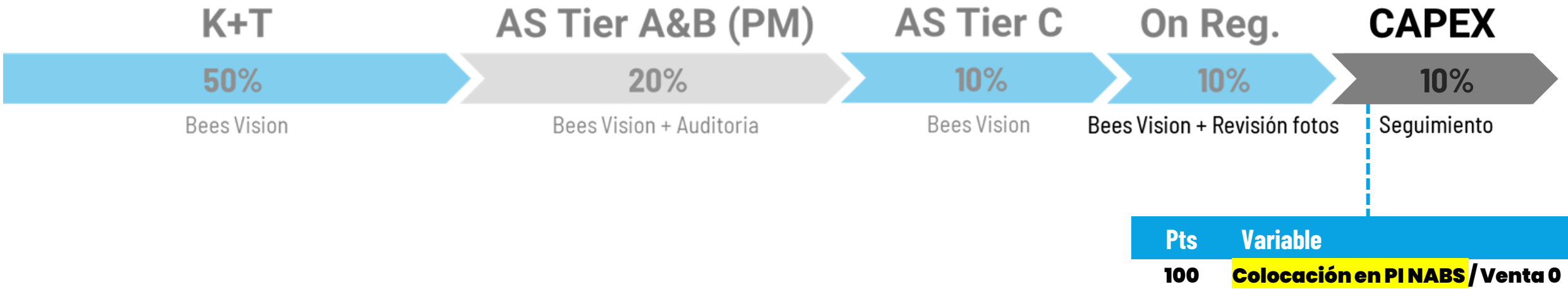

*La info se toma del seguimiento que envía el equipo de CAPEX


LIGA DE
EJECUCIÓN
2026
ESTÁ TODO LISTO
SALÍ A
LA CANCHA